



HLAVNÍ MĚSTO PRAHA  
MAGISTRÁT HLAVNÍHO MĚSTA PRAHY  
Odbor pozemních komunikací a drah  
Oddělení silničního správního úřadu



MHMPXPN1G76H

ALMAPRO, s.r.o.  
Průběžná 1108/77  
100 00 Praha 10  
IČ: 24150134

Váš dopis zn./ze dne:

Č. j.:

**MHMP-2233906/2023/O4/Lj**

Spis. zn.:

**S-MHMP 2198457/2023PKD**

Vyřizuje/linka/tel.:

**Jaroslav Lehký, Ing.**

**236004389**

Počet listů/příloh: 1/1

Datum:

**25. 10. 2023**

### **Opatření obecné povahy**

Magistrát hl. m. Prahy, odbor pozemních komunikací a drah, jako příslušný správní úřad dle ust. § 124 odst. 6 zákona č. 361/2000 Sb., o provozu na pozemních komunikacích a o změně některých zákonů, ve znění pozdějších předpisů, (dále jen „zákon o provozu na pozemních komunikacích“) a podle ust. § 171 a § 173 odst. 1 zákona č. 500/2004 Sb., správní řád, ve znění pozdějších předpisů, na základě posouzení žádosti adresáta ze dne 23.10.2023 a po projednání s dotčeným orgánem Policie ČR, Krajského ředitelství Policie hl. m. Prahy a po projednání s odborem dopravy ÚMČ Praha 8 ze dne 25.10.2023

#### **vydává**

podle ust. § 77 odst. 1 písm. c), odst. 5 a § 78 zákona o provozu na pozemních komunikacích a vyhlášky č. 294/2015 Sb., kterou se provádějí pravidla provozu na pozemních komunikacích, ve znění pozdějších předpisů

#### **opatření obecné povahy -**

#### **stanovení přechodné úpravy provozu na pozemní komunikaci Libeňský most, Štorchova, Voctářova**

spočívající v umístění dopravního značení a zařízení na místní komunikaci I. třídy Libeňský most, Štorchova Voctářova, správní obvod Praha 8, k.ú. Libeň nutných pro vytvoření záboru nutného pro provádění stavebních prací – realizace položení chrániček pro slaboproudá zařízení v termínu od 30.10.2023 v rámci akce – Rekonstrukce soumostí Libeňský most, Praha 7 a 8 s tímto dopravním omezením:

ulice Libeňský most ve směru od Prahy 8 na Prahu 7 – zábor části jízdního pruhu před přemostěním ul. Voctářova

ulice Štorchova – zábor části levého jízdního pruhu od Libeňského mostu na ulici Voctářova

ulice Voctářova – zábor pravého jízdního pruhu pod Libeňským mostem ve směru z centra

Viz. příložená dokumentace, která je nedílnou součástí tohoto opatření, **v termínu po nabytí účinnosti tohoto opatření**, za níže uvedených podmínek pro jejich realizaci:

Sídlo: Mariánské nám. 2/2, 110 01 Praha 1  
Pracoviště: Jungmannova 35/29, 110 00 Praha 1  
Kontaktní centrum: 800 100 000, fax: 236 007 157,  
e-mail: [posta@praha.eu](mailto:posta@praha.eu), ID DS: 48ia97h

Elektronicky podepsáno - 27.10.2023  
Jméno: Ing. Leoš Kubín  
Vydal: CN=ACAEID3.2 - Issuing Certifi  
Platnost do: 15.06.2024

1. Osazení dopravního značení a dopravního zařízení bude provedeno v souladu s vyjádřením Policie ČR, Krajského ředitelství Policie – hl. m. Prahy – odboru služby dopravní policie ze dne 23.10.2023 č.j.: KRPA-352594-1/ČJ-2023-0000DŽ, se situacemi dopravního značení připojenými v příloze, souvisejícími TP a výše uvedenou vyhláškou č. 294/2015 Sb.
2. Dopravní značení bude umístěno a udržováno tak, aby byl umožněn bezpečný průjezd vozidel a byla tak zajištěna bezpečnost všech účastníků silničního provozu po celou dobu trvání dopravního opatření.
3. Při realizaci přechodné úpravy provozu nesmí dojít k poškození dotčené pozemní komunikace, jakož i jejích součástí a příslušenství.
4. Magistrát hl. m. Prahy, odbor pozemních komunikací a drah, může toto stanovení přechodné úpravy provozu na pozemních komunikacích změnit, upravit, doplnit, popřípadě zrušit, bude-li si to vyžadovat veřejný zájem nebo v případě, že dopravní značení bude umístěno v rozporu se stanovenými podmínkami.

### **Odůvodnění**

Dne 23.10.2023 podal žadatel, společnost ALMAPRO, s.r.o., IČ: 24150134, se sídlem Průběžná 1108/77, 100 00 Praha 10, žádost o stanovení přechodné úpravy provozu na místní komunikaci I. třídy Libeňský most (ve směru od Prahy 7 na Prahu 8 v úseku od přemostění ulice Bubenské nábřeží x U Libeňského mostu, Nábřeží kapitána Jaroše, Jateční), k.ú. Libeň, správní obvod Praha 8 z důvodu vytvoření záboru nutného pro provádění stavebních prací v souvislosti s realizací chrániček pro slaboproudá zařízení v rámci akce – Rekonstrukce soumostí Libeňský most, Praha 7 a 8.

Umístění dopravního značení a zařízení bylo projednáno dotčeným orgánem Policie ČR, Krajského ředitelství Policie hl. m. Prahy, Odboru služby dopravní policie a s odborem dopravy ÚMČ Praha 8 dne 25.10.2023. Protože správní orgán neshledal nesrovnalosti v navrhované přechodné úpravě provozu na pozemních komunikacích, žádost považuje za důvodnou a stanovenou dočasnou úpravu v silničním provozu z veřejného zájmu za únosnou, vydal toto opatření obecné povahy.

### **Poučení**

Opatření obecné povahy nabývá účinnosti ve lhůtě stanovené zákonem o provozu na pozemních komunikacích. Ve smyslu ust. § 173 odst. 2 zákona č. 500/2004 Sb., správní řád, ve znění pozdějších předpisů, proti opatření obecné povahy nelze podat žádný opravný prostředek. Ve smyslu ustanovení § 101 a násl. zák. č. 150/2002 Sb., soudní řádu správní, ve znění pozdějších předpisů, je možný přezkum u soudu.

**Ing. Aleš K r e j č a**

**ředitel odboru pozemních komunikací a drah**

**v.z. Ing. Jan Krejčí, Ph.D., v.r.**

STEJNOPIS, za správnost vyhotovení: Ing. Leoš Kubín

**Příloha:** Situace DIO

Rozdělovník:

**Obdrží:** Žadatel - ALMAPRO, s.r.o., Průběžná 1108/77, 100 00 Praha 10

**Na vědomí:** Policie ČR – KŘP hl. m. Prahy-OSDP

ÚMČ Praha 8 – odbor dopravy

MČ Praha 8

ROPID, DP

PKD-O4 sektor Lj

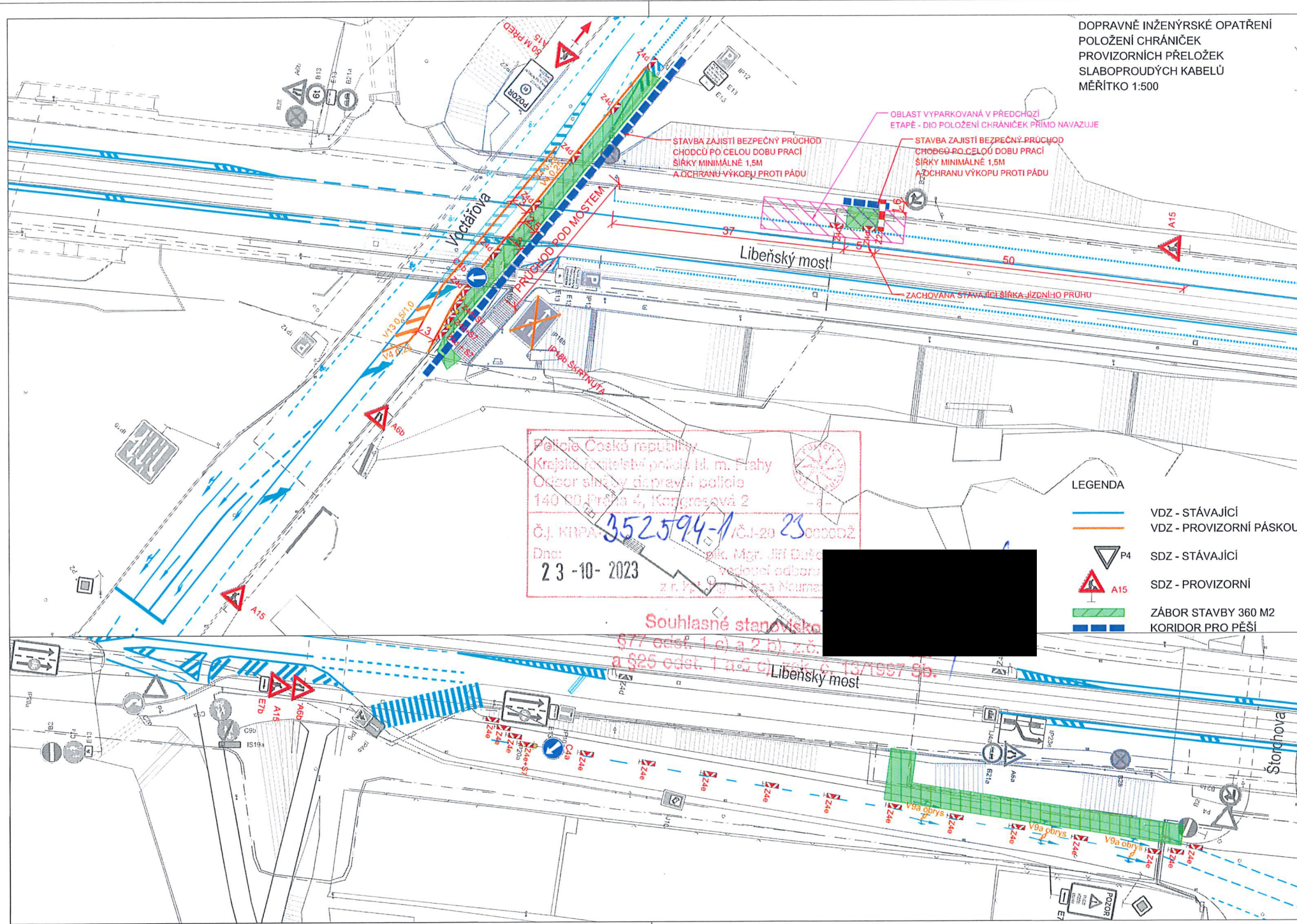

DOPRAVNĚ INŽENÝRSKÉ OPATŘENÍ  
 POLOŽENÍ CHRÁNIČEK  
 PROVIZORNÍCH PŘELOŽEK  
 SLABOPROUDÝCH KABELŮ  
 MĚŘITKO 1:500

Ředitelství silnic a drah ČR  
 Krajské ředitelství policie hl. m. Prahy  
 Odbor silniční dopravní policie  
 140 00 Praha 4, Kongresová 2  
 Č.j. KMPA-352594-1/ČJ-2023-000002  
 Dne: 23-10-2023  
 Mgr. Jiří Dušek  
 vedoucí odboru  
 z r. KMPA-352594-1/ČJ-2023-000002

- LEGENDA
- VDZ - STÁVAJÍCÍ
  - - - VDZ - PROVIZORNÍ PÁSKOU
  - P4 SDZ - STÁVAJÍCÍ
  - A15 SDZ - PROVIZORNÍ
  - ZÁBOR STAVBY 360 M2
  - KORIDOR PRO PĚŠÍ

Souhlasné stanovisko  
 § 77 odst. 1 c) a 2 b), z.č.  
 a § 25 odst. 1 a 2 zákona č. 13/1997 Sb.  
 Libeňský most

Souřadnicový systém S-JTSK, Výškový systém Bpv

<b>TSK</b> TSK HL.M. PRAHY, A.S., Veletřní 1623/24 170 00 Praha 7, Česká republika	<b>metrostav TBR</b> Metrostav TBR a.s., Koželužská 2450/4 180 00 Praha 8, Česká republika
ZASTOUPENÍ OBJEDNATELE: [REDACTED]	ZASTOUPENÍ ZHOTOVITELE: [REDACTED]
ČÍSLO SMLOUVY OBJEDNATELE: [REDACTED]	ČÍSLO SMLOUVY ZHOTOVITELE: 21500162

<b>SATRA</b> SATRA, spol. s r.o., Pod Pekárnami 878/2 190 00 Praha 9, Česká republika	<b>SHP</b> Stráský, Husty a partneři s.r.o., Bohunická 50 619 00 Brno, Česká republika
HLAVNÍ INŽENÝR PROJEKTU: [REDACTED]	HLAVNÍ INŽENÝR PROJEKTU: [REDACTED]
VEDOUČÍ PROJEKTU A KOORDINÁCE: [REDACTED]	VEDOUČÍ PROJEKTU: [REDACTED]
PROJEKTOVÝ MANAŽER: [REDACTED]	PROJEKTOVÝ MANAŽER: [REDACTED]
ZAKÁZKA ZPRACOVATELE Č.: 1960/22-500	ZAKÁZKA ZPRACOVATELE Č.: 22001

NÁZEV STAVBY:  
**REKONSTRUKCE SOUMOSTÍ LIBEŇSKÝ MOST, PRAHA 7 A 8**

STAVEBNÍ OBJEKT:  
**SO 133 - Provizorní dopravní značení při výstavbě**

<b>SATRA</b> SATRA, spol. s r.o., Pod Pekárnami 878/2 190 00 Praha 9, Česká republika	OTISK AUTORIZAČNÍHO PRACÍKA: [REDACTED]	ZODPOVĚDNÝ PROJEKTANT: [REDACTED]
ČÍSLO ZAKÁZKY ZPRACOVATELE: 1960/22-500		
ČASŮ:		DATUM: 10 / 2023 STUPEŇ: RDS POČET FORMÁTŮ: 3 x A4 MĚŘITKO: 1:500 PŘÍLOHA: PARÉ <b>001B</b> KÓD PŘÍLOHY: 196022-500-D-133-01-001-B
NÁZEV PŘÍLOHY: <b>Dopravně inženýrské opatření - IS I          Položení chrániček</b>		